Государственное общеобразовательное автономное учреждение Амурской области
«Свободненская специальная (коррекционная) школа-интернат»

# «Первые шаги в проектной деятельности»

Руководитель проекта:
учитель начальных классов
Полыгалина Е. А.

г. Свободный 2019 г.

**Первые шаги в проектной деятельности по окружающему миру**

**Тема: «Экономика города Свободного»**

*Цель проекта:* познакомиться с экономикой родного города, изучить основные отрасли экономики г. Свободного.

*Задачи проекта:*

1. Найти информацию об основных отраслях экономики г. Свободного.
2. Подготовить сообщение об одной из отрасли.
3. Представить результаты своей работы одноклассникам.

*Как приятно знать,*
*что ты что-то узнал.*
***Мольер***
***(французский комедиограф)***

Очень волнующим моментом для ребят 3 «А» класса стало 22 марта 2019 года. В этот день состоялась защита школьных проектов по окружающему миру на тему «Экономика г. Свободного». В проектной деятельности приняли участие 6 обучающихся класса. Ученики подготовили очень интересные и разнообразные по своей тематике работы. Ребята рассказали о действующих предприятиях г. Свободного, познакомили с видами предлагаемых товаров и услуг для населения, рассказали о роли предприятий в развитии города. Выступления получились яркими, запоминающимися. Все проекты, безусловно, заслуживают огромной похвалы!

Желаю ребятам дальнейших успехов и новых достижений!

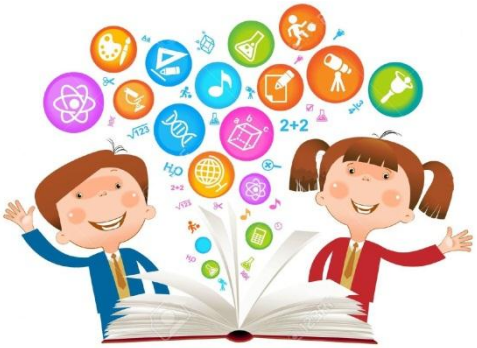

**Проект «Компания Ростелеком»**

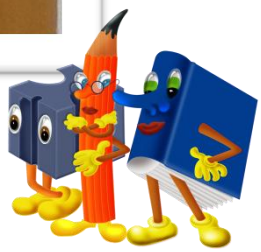

Шахабутдинов Игорь

**Проект «Свободненский хлебокомбинат»**

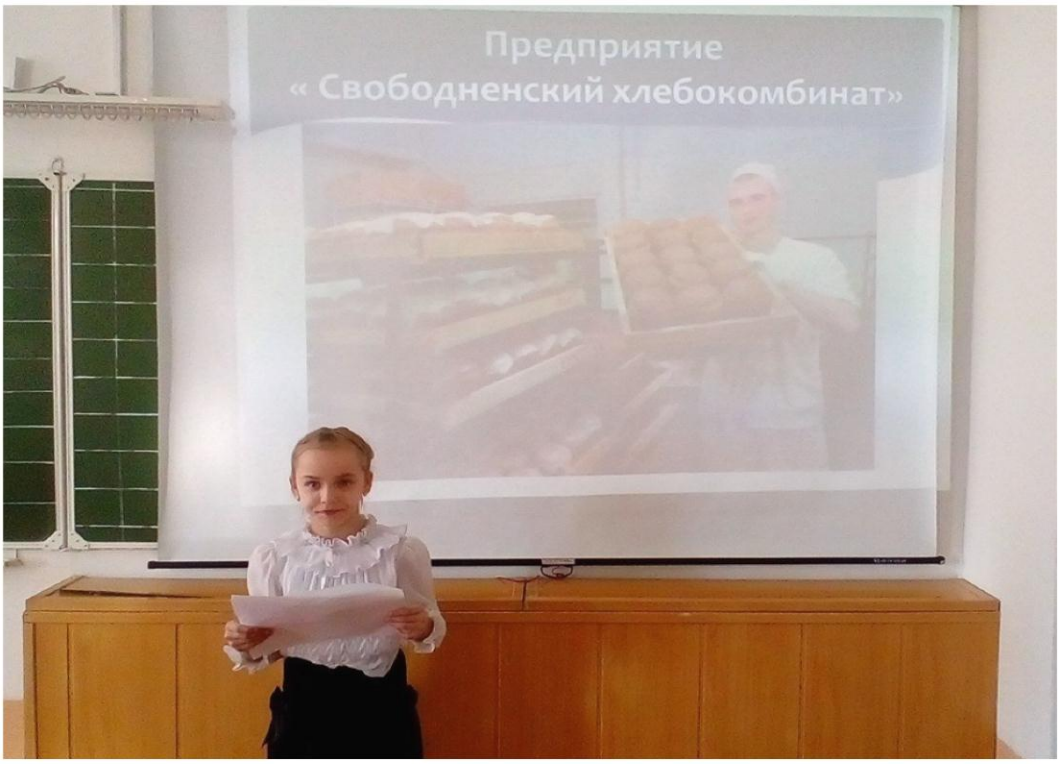


Шутофедова Анастасия

**Проект «Свободненская птицефабрика»**

Кораблёв Дамир

**Проект «Вагоноремонтный завод»**

Сувалов Максим

**Проект «Свободненский плодопитомник»**

Карпушева Алёна

**Проект «Дорожное эксплуатационное предприятие»**

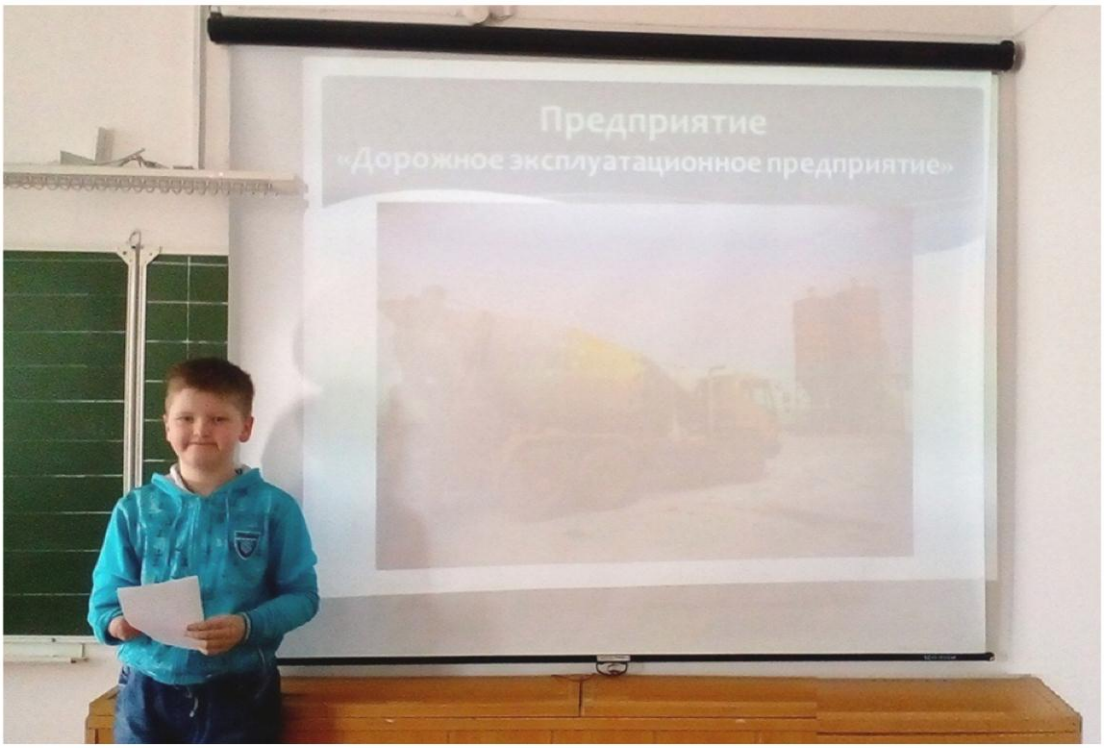


Логинов Валерий