Урок изобразительного искусства 5класс

Тема:«РЫЖИЙ КОТ». РИСОВАНИЕ С НАТУРЫ ДОМАШНИХ ЖИВОТНЫХ

Кот Маська

Леопард, тигр, пантера.

Львица и лев

Древние изображения на скалах

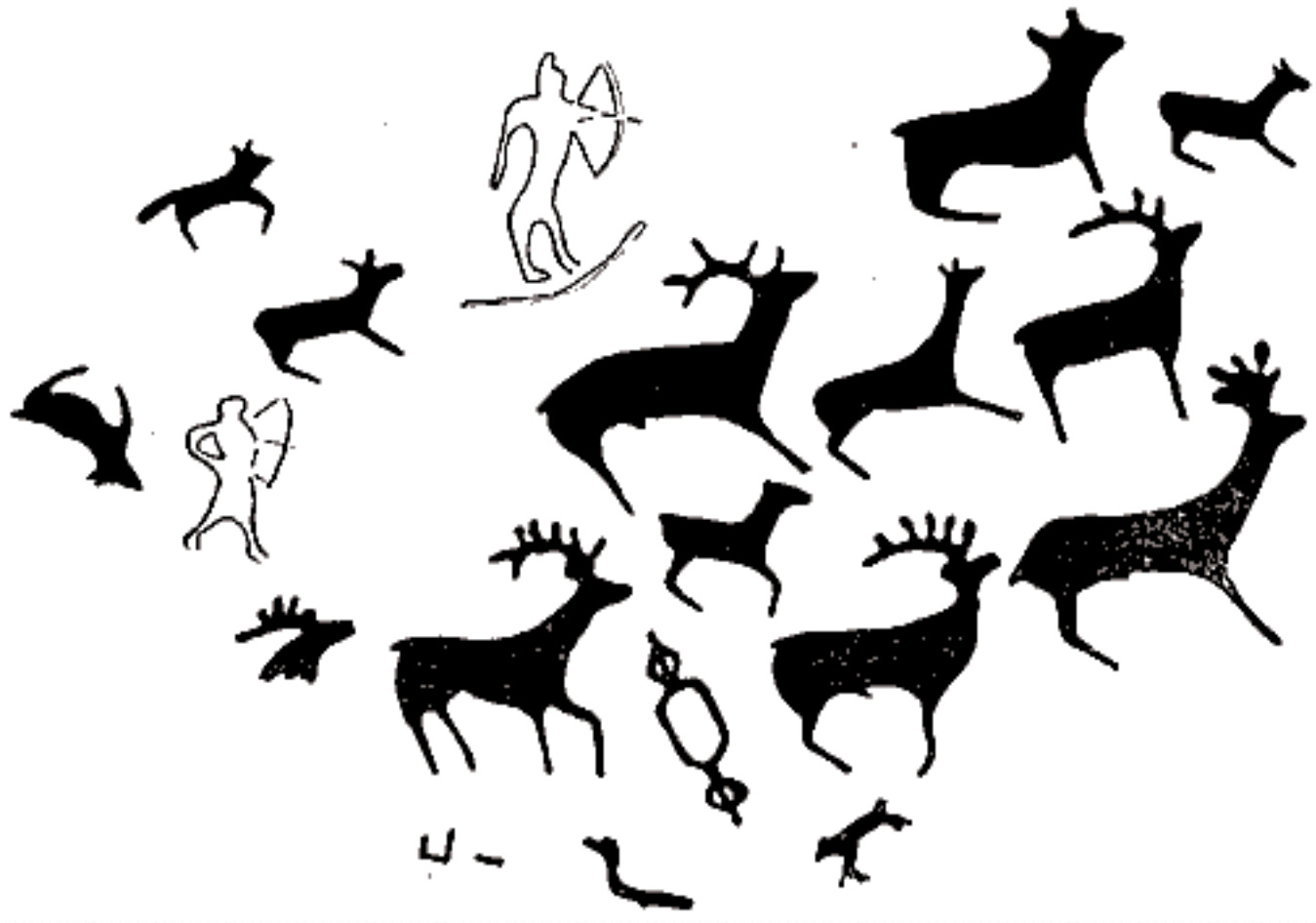

Древние изображения на скалах

- ску

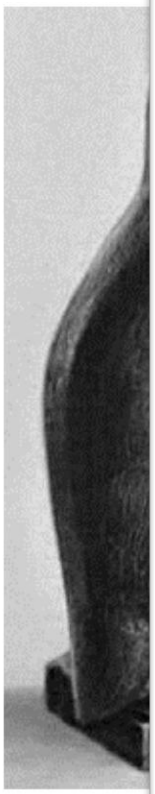

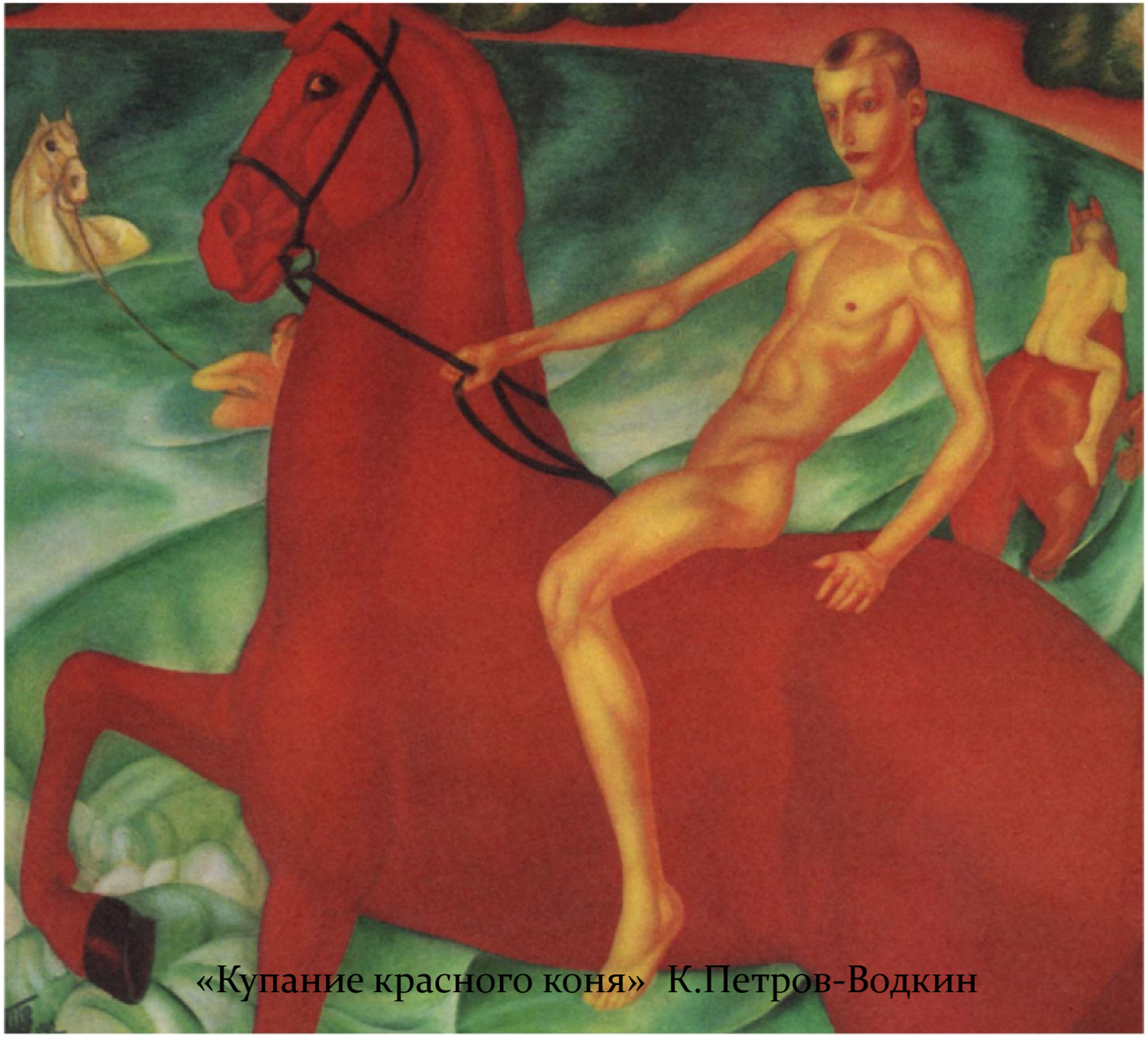

«Купание красного коня» К.Петров-Водкин

Анималистический жанр

- скульптура
- живопись

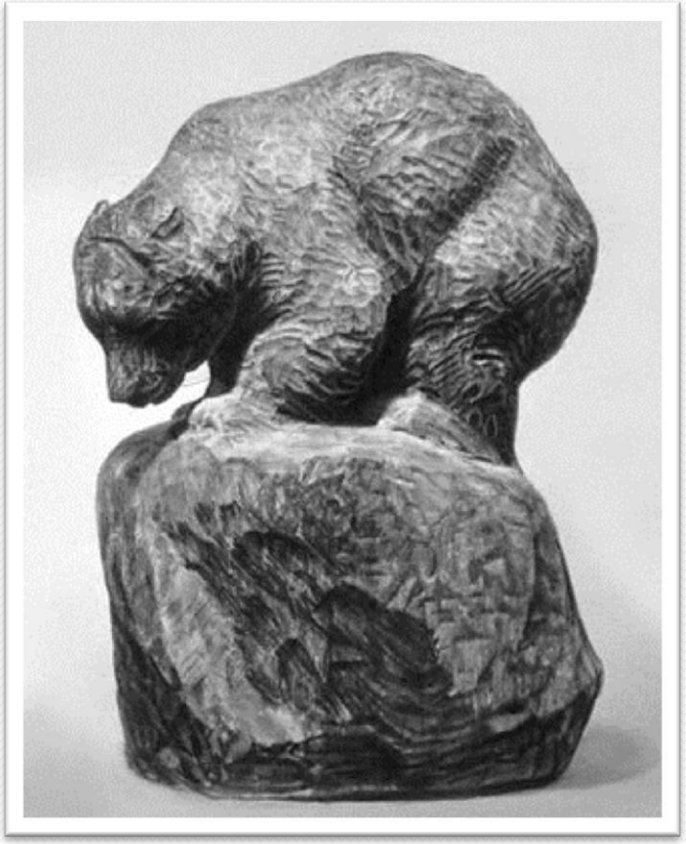

Иллюстрации к детским книгам о животных

Художник-иллюстратор, анималист Евгений Иванович Чарушин

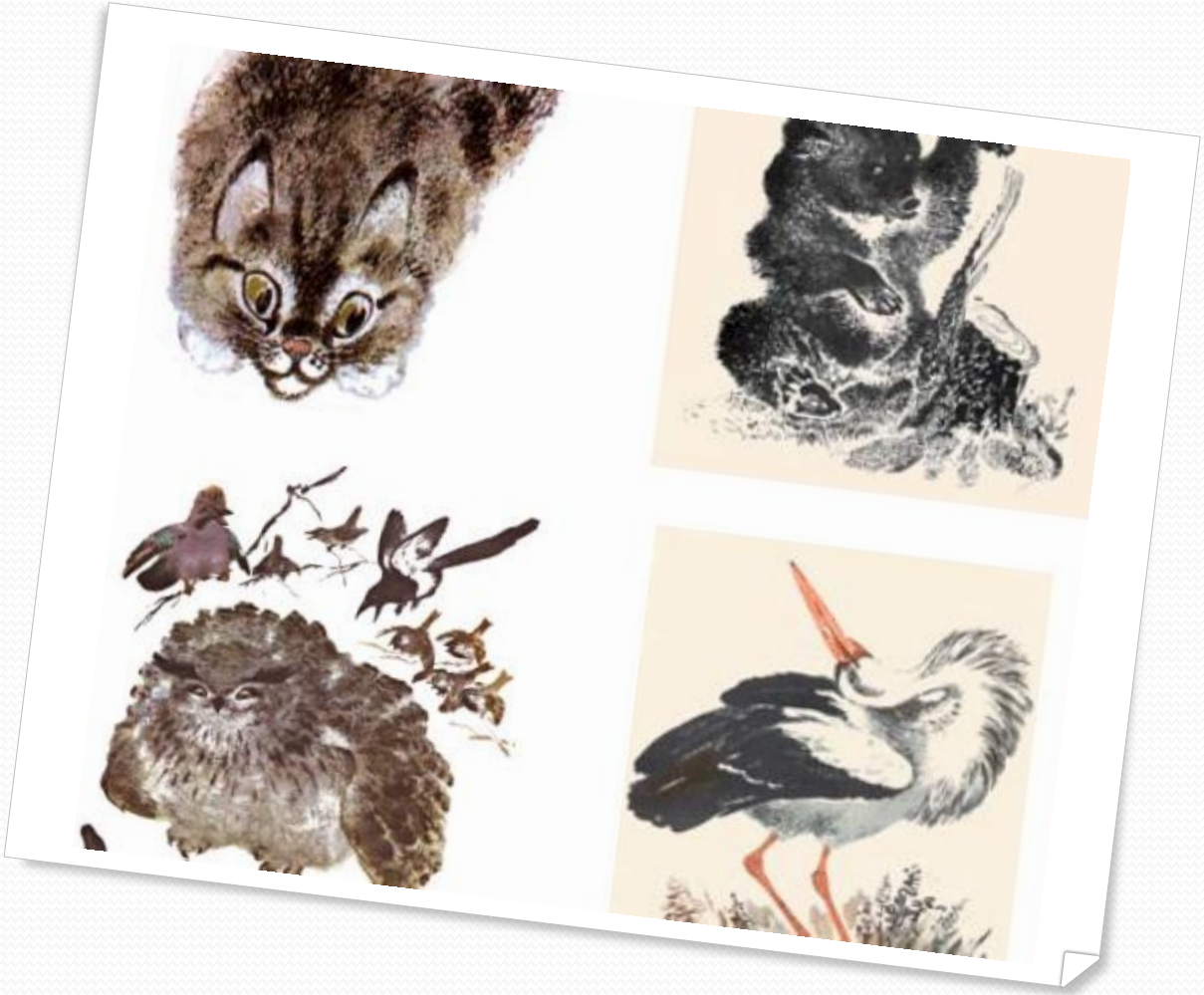

Основные этапы работы художника-анималиста над изображением животного:

- Изучение основных форм, частей тела.
- Уточнение характерных движений.
- Ознакомление с поведением и способами передвижения.
- Особенности внешнего вида(кожа, мех).
- Изучение среды обитания.

Рыжий кот

Анатомическое строение кота

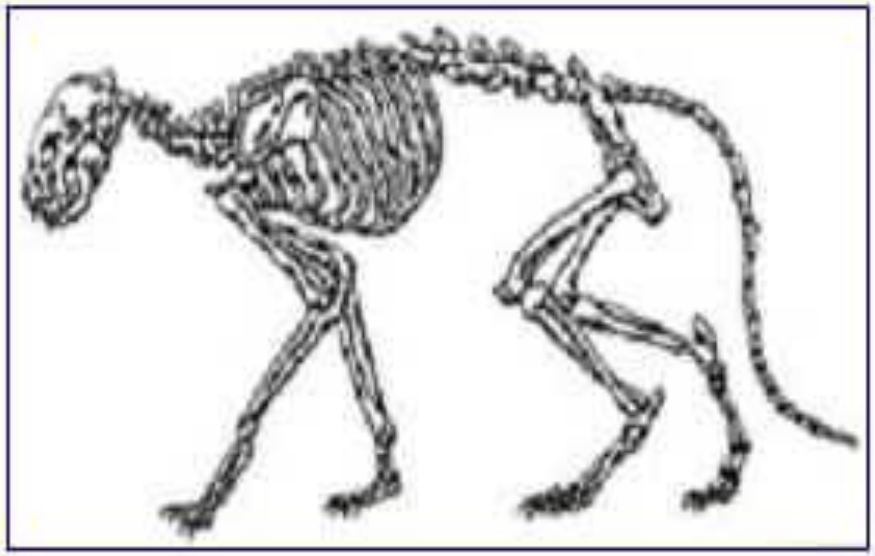

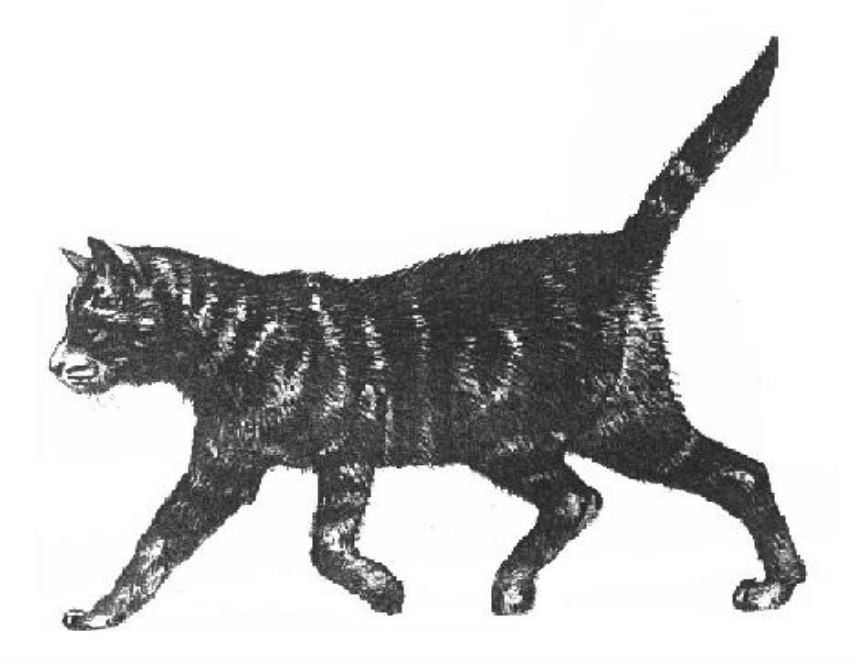

Этапы рисования

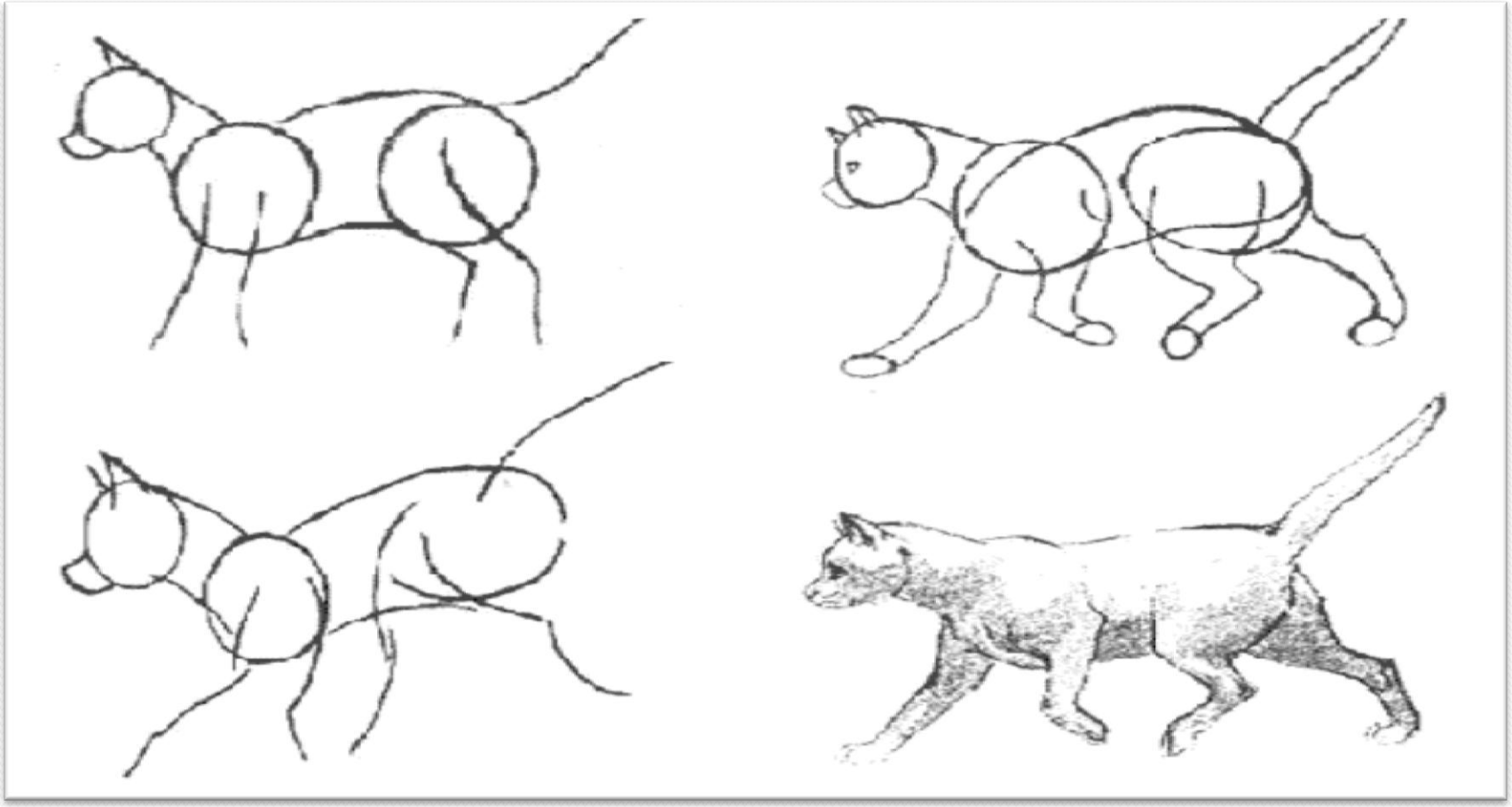

Изображение шерсти животного

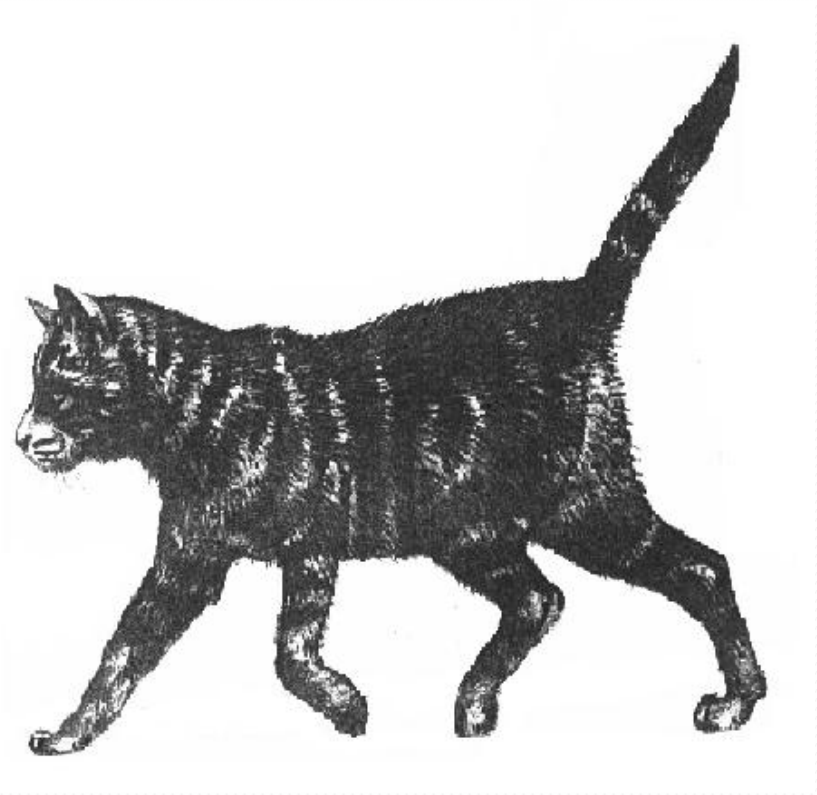

Требования к работам:

- анатомически верные (есть все части тела);
- соблюдение пропорций,
- достаточно крупный размер в листе;
- передача движения;
- работа над мелкими деталями (шерсть, глаза и др.);
- общая выразительность, завершенность;
- аккуратность.

Итог урока

- С каким жанром мы познакомились на уроке?
- Кого рисовали на уроке?

Чао!